

ZBROJENIE DOLNE

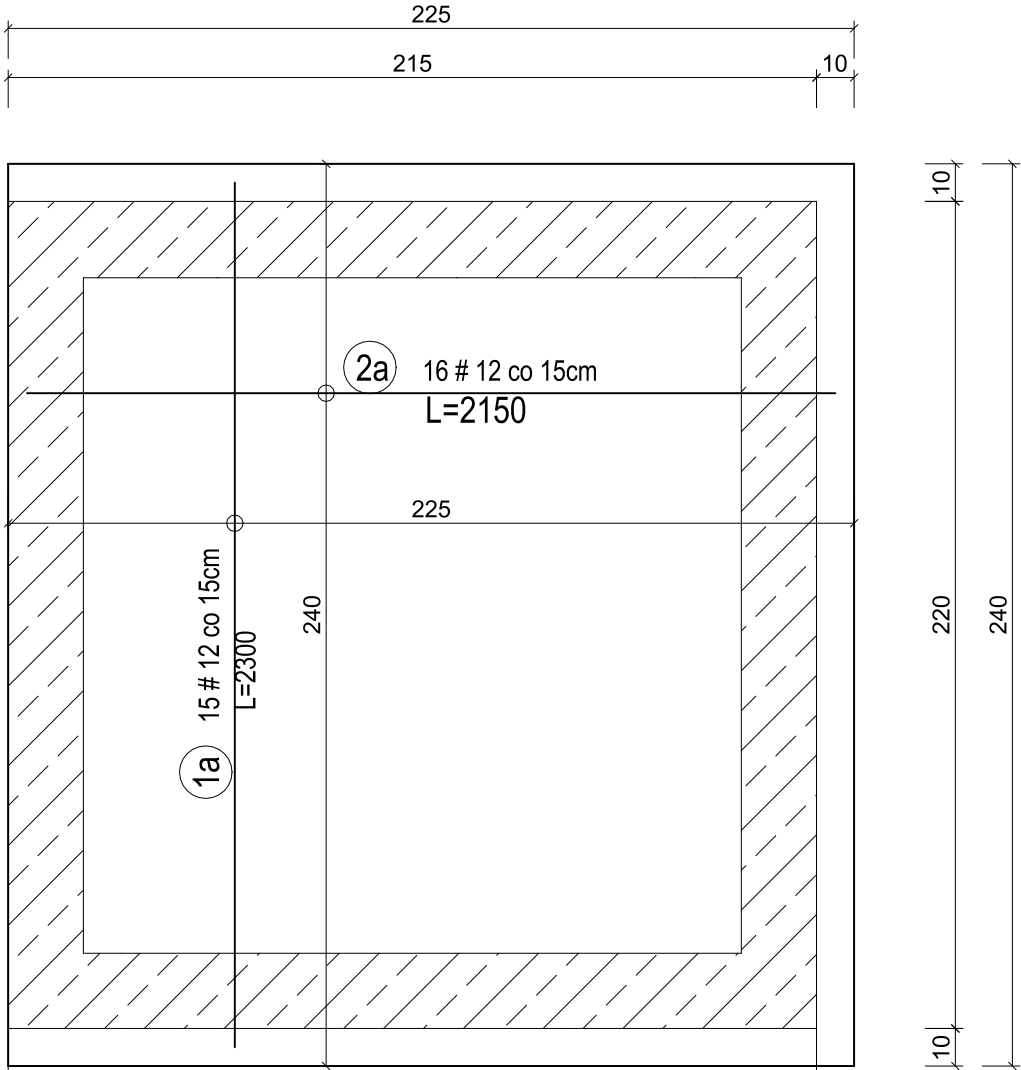

ZBROJENIE GÓRNE

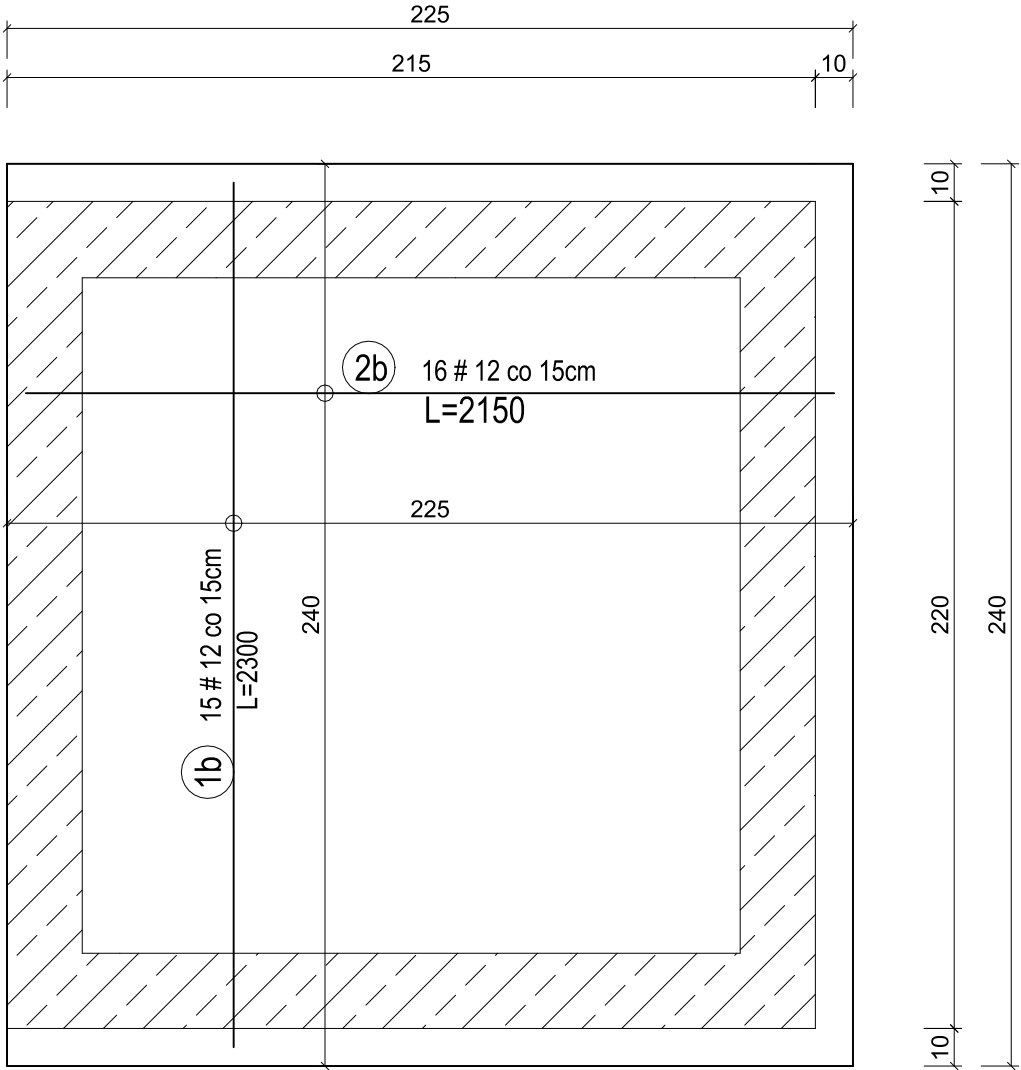

3 60 #12 L=2000

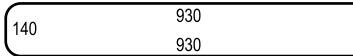

1b 16 #12 L=2800

1a 16 #12 L=2800

2b 16 #12 L=2650

2a 16 #12 L=2650

UWAGI:

MATERIAŁ:

- Beton C25/30
- Stal B500A
- Klasa ekspozycji XC1
- Otulina 25 mm
- Klasa odporności ogniowej R120

JEDNOSTKA PROJEKTOWA:

TS PROJEKT

Usługi projektowe i nadzór budowlany
TS PROJEKT mgr inż. Tomasz Strzałka
ul. Parkowa 2A, 47-208 Długomilowice
Tel. 721 227 173 tsprojekt.upinb@gmail.com
NIP: 749 195 83 76 REGON: 369940042

NAZWA OBIEKTU BUDOWLANEGO:

Przebudowa pomieszczeń na potrzeby związane z rozwiązywaniem problemów alkoholowych oraz integracji osób uzależnionych, budowa windy w budynku Urzędu Miejskiego w Głubczycach

INWESTOR:

Gmina Głubczyce
Ul. Niepodległości 14
48-100 Głubczyce

ADRES INWESTYCJI:

Ul. Niepodległości 14
48-100 Głubczyce

TEMAT RYSUNKU:

Płyta fundamentowa szybu windy

SKALA:

1:20

NR RYSUNKU:

K-07

Konstrukcja

AUTOR:

mgr inż. Tomasz Strzałka

NR UPRAWNIENI:

OPL/1437/PWBKb/17

PODPIS:

AUTOR:

mgr inż. Adam Gugała

NR UPRAWNIENI:

OPL/1509/PWBKb/18

PODPIS:

RYSUNEK CHRONIONY PRAWAMI AUTORSKIMI

NR LICENCJI: 180421AA50432H

STADIUM:

Projekt techniczny

DATA:

06.12.2024 r.